L’alphabet grec

Toute une histoire…

L’invention de l’écriture

Il était une fois Europe

(Romania)
Hrvatska
Bosna i Hercegovina
(Bosnia and Herzegovina)
Србија
(Serbia)
Black Sea
Kosova
(Kosovo)
България
(Bulgaria)
Crna Gora
(Montenegro)
Македонија
(Macedonia (FYROM))
Shqipëria
(Albania)
Ελλάς
(Greece)
Türkiye
(Turkey)
Mal
Κύπρος
Kıbrıs
(Cyprus)
سوريا
(Syria)
Mediterranean Sea
A
الأردن
(Jordan)
ישראל
(Israel)
200 km
200 miles
ليبيا
(Libya)
مصر
(Egypt)

Panneau central d’un Cabinet flamand, Anonyme, peintures attribuées à l'atelier d'Isaac Van Osten, Anvers, XVIIe siècle, Musée Benoit de Puydt, Bailleul

Enlèvement d’Europe, Sébastien II Leclerc, avant 1714 (exposition *Métamorphoses* au Louvre-Lens, 07 2015-03 2016)

L'enlèvement d'Europe, Jean-René Gauguin, 1925, (exposition *Métamorphoses* au Louvre-Lens, 07 2015-03 2016)

(Romania)
Hrvatska
Bosna i Hercegovina
(Bosnia and Herzegovina)
Србија
(Serbia)
Black Sea
Kosova
(Kosovo)
България
(Bulgaria)
Crna Gora
(Montenegro)
Македонија
(Macedonia (FYROM))
Shqipëria
(Albania)
Ελλάς
(Greece)
Türkiye
(Turkey)
Mal
Κύπρος
Kıbrıs
(Cyprus)
سوريا
(Syria)
Mediterranean Sea
A
الأردن
(Jordan)
ישראל
(Israel)
200 km
200 miles
ليبيا
(Libya)
مصر
(Egypt)

La Grèce dans l'antiquité

MER ADRIATIQUE
MER ÉGÉE
Troie
Pergame
Éphèse
Milet
Halicarnasse
Rhodes
DODÉCANÈSE
CYCLADES
Thèbes
Marathon
Delphes
Corinthe
Athènes
Argos
Olympie
Sparte

Carte de la Grèce actuelle via Google maps

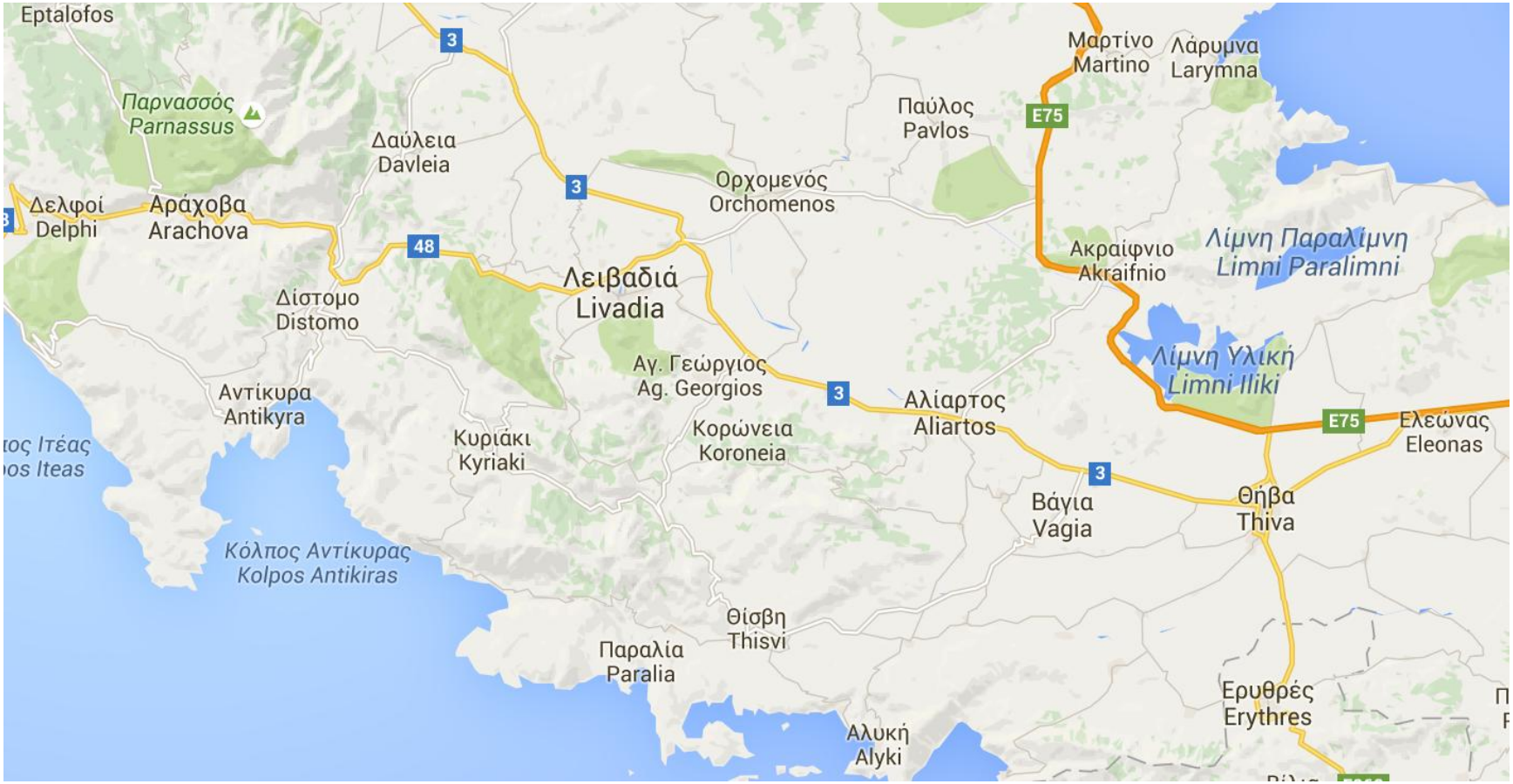

Hendrick Goltzius (Mühlhecht, 1558 – Haarlem, 1617)
d'après Cornelis Cornelisz. van Haarlem (Haarlem, 1562 – Haarlem, 1638)
Le Dragon dévorant les compagnons de Cadmus
Gravure au burin
1588

Hendrick Goltzius, Cadmos tuant le dragon, début du XVIIe siècle.

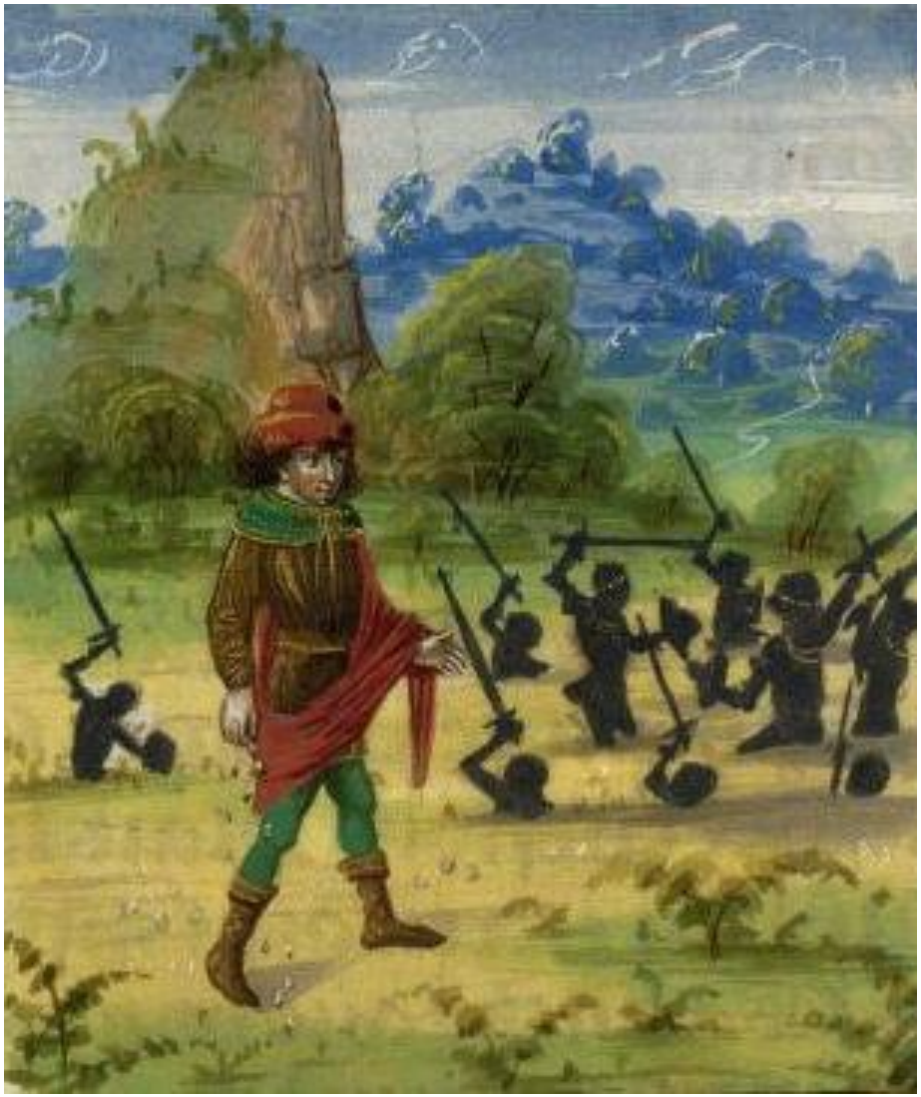

Cadmos apportant l'alphabet aux Grecs

Droit : *IMP M IVL PHILIPPVS P F AVG* ; buste de l'empereur à droite, barbu, lauré, cuirassé.

Revers : *COL TYRO MET* ; **Cadmos** drapé d'un *himation*, de trois quarts face, tête à gauche, appuyé à une lance du bras gauche, tend de la main droite un *volumen* à trois Grecs vêtus de l'*himation* ; à ses pieds, un murex ; à l'exergue, sous les Grecs, *HLLH* (*NES*), sous **Cadmos**, *KAD* (*MOS*).

Tyr (Phénicie), sous Philippe 1er l'Arabe, 244-249 après J.-C.
Paris, BnF, département des Monnaies, Médailles et Antiques

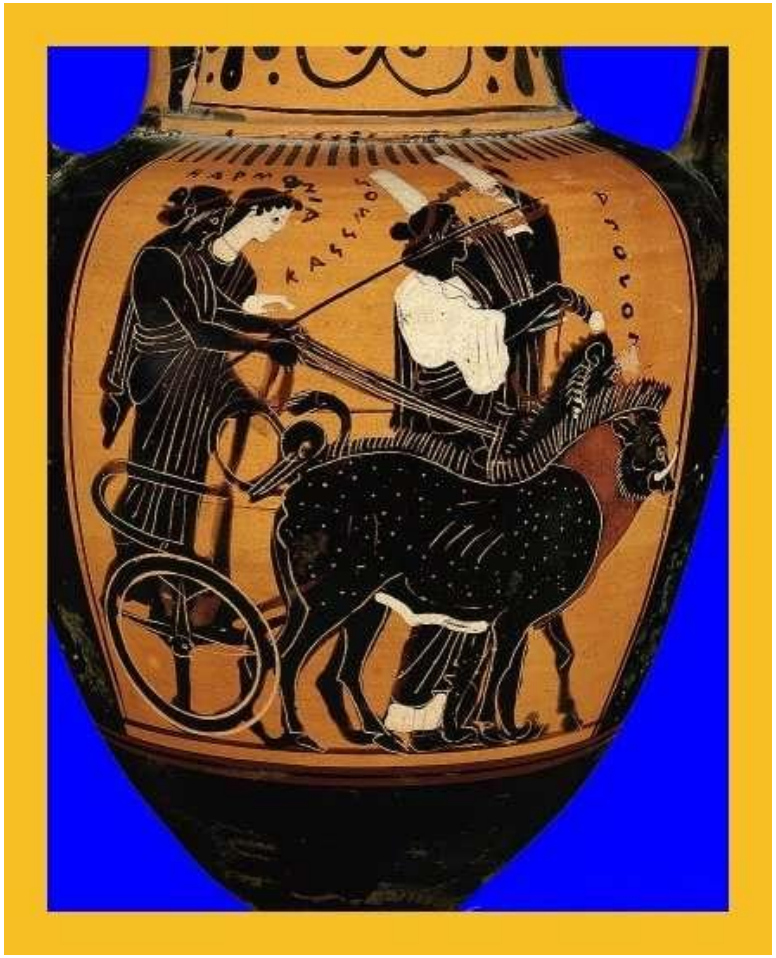
ΗΑΡΜΟΝΙΑ
ΚΑΣΣΑΝΔΡΑ
ΑΠΟΛΛΩΝ

Le passage par le biais du phénicien

Le port phénicien de **Byblos**, grand carrefour commercial depuis le IVe millénaire av. J.-C., relayé, après la fin du IIIe millénaire, par la ville de **Tyr** : l'**alphabet phénicien.**

L'**écriture phénicienne** a donné naissance :

à l'**alphabet grec**>, **alphabet cyrillique** utilisé en Europe orientale et dans toute l'Asie russe

Et > l'**étrusque**> l'**alphabet latin**, porté par les Européens de l'Ouest dans le monde entier,

à l'**alphabet araméen**, qui est lui-même la source de l'**alphabet hébreu**, dit « carré », de l'**alphabet arabe** et des **écritures de l'Inde**.

L'invention des sémites du Levant a connu un destin fabuleux sur toute la planète.

Ecriture hiéroglyphique crétoise (disque de Phaistos)

Linéaire A

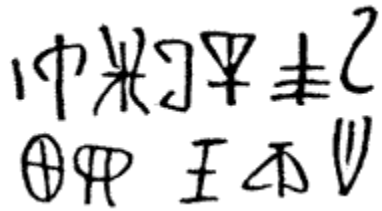

Linéaire B

L'alphabet phénicien

Pour réciter son alphabet, on disait :

	bœuf (*'aleph* = /'/)		aiguillon (*lamed* = /l/)
	maison (*beth* = /b/)		eau (*mem* = /m/)
	chameau (*gimel* = /g/)		poisson (*nun* = /n/)
	porte (*daleth* = /d/)		poisson (*sâmekh* = /s/)
	[*hê* = /h/]		œil (*'ain* = /'/)
	clou (*waw* = /w/)		bouche (*pe* = /p/)
	arme (*zain* = /z/)		[*san* = /s/]
	[*heth* = /h/]		[*qoppa* = /q/]
	[*thet* = /t/]		tête (*resh* = /r/)
	bras (*yodh* = /j/)		dent (*sin* = /s/)
	paume (*kaph* = /k/)		croix (*tau* = /t/)

Ainsi le prénom Marc s'épellerait : « eau, tête, paume », la voyelle ne se notant pas :

m	r	c
eau	tête	paume
(*mem* = /m/)	(*resh* = /r/)	(*kaph* = /k/)

Le mot **alphabet** vient des lettres ***aleph*** et ***beit***, qui deviendront *alpha* et *bêta*.

étrusque
latin
PONT-EUXIN
GRÈCE
PHRYGIE
CAPPADOCE
SICILE
grec
SYRIE
ougaritique
proto-cananéen
phénicien
araméen
nabatéen
syriaque
hébreu
arabe
Ougarit
punique
MER MÉDITERRANÉE
CRÈTE
linéaire A
linéaire B
CHYPRE
Byblos
Tyr
Tigre
MÉSOPOTAMIE
PERSE
Euphrate
Alexandrie
CYRÉNAÏQUE
Pétra
SINAÏ
(proto-sinaïtique)
grec
copte
arabe
Golfe Persique
ÉGYPTE
MER ROUGE
ARABIE
(alphabets sud-sémitiques, sabéen, himyarite)
Nil
NUBIE
méroïtique
libyco-berbère
a r a b e
SOUDAN
YÉMEN
ÉTHIOPIE
ge'ez
amharique
0
500
1 000 km

B O Y C T P O Φ H Δ O N

I A L L S O D E N S E A N D A L L I S T V R N I N G

A L L F R O M K N O W L E D G E S S O Y E A R N I N G

A L L I N V E R T E D A N D A P A R T N O W

A L L P E R V E R T E D W H A T O N C E S M A R T S O

I I A L L F R O M S I T V A T I O N S R I S I N G

A N D T H E T R T H T H E Y A L L D I S G V I S I N G

A L L A P A R T A N D S H A K E S W I T H I N S O

A L L T H E N O V N S D E S E R V E A Ψ E Y Δ O

I I I A L L S O F V C K E D T H E T I M E G E T S D A R K E R

A L L S O C V R L E D A N D N I G H T G E T S S T A R K E R

A L L F R O M T O M B S I S R V L E D A N D S H A K E N

A N D M Y S O V L N O T Y E T A W A K E N

I V N O T T H E S L I G H T E S T D O V B T G E T S L O S T H E R E

N O T T H E S L I G H T E S T P I E C E I S M I N E D E A R

N O T T H E B R I G H T S I D E N E I T H E R D A R K N E S S

A L L T H E T E R M S H E R E S E E M S O V S E L E S S

V N O T T H E S L I G H T E S T L I G H T T H E N S E E I N G

A N D T H E S L I G H T E S T V R N T H E N F L E E I N G

T V R N S I T A L L A N D N O T T O B E T T E R

A L L I N S H A D O W G R E Y E S T A M T T E R

V I T A K E Y O V R T V R N A N D S E E I T A C H I N G

A T Y O V R H E A R T A N D K E E P I T W A K I N G

T A K E T H E F A T E A N D S M A S H I T D O W N T H E N

F I N A L Y S H A T L A H V A E W A K E N

P H I L J O H N X I I K A L I V N I V S M M A D